

三瓶 さくらの里ウォーク 2024

SANBE SAKURA no SATO WALK 2024

4月7日(日) 8:30~(受付)

■〈スタート式〉9:30~ 〈ゴール受付〉12:30~14:30 〈解散時間〉自由解散
 ■〈集合解散場所〉東の原石見ワイナリー 集合解散

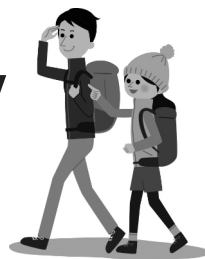

■コース

さくら祭り会場を含む周回コース15km高低差のあるコースとなっています。
履きなれた歩きやすい靴でお越しください。

■参加料 1,000円(保険代、完歩証)

事前受付 締切4月1日(月) 当日受付もできます。
※参加料の集金は当日になります。
当日、スタート地点(受付申込テント)に直接お越しください。
参加料の支払いは、現金のみとさせていただきます。

■定員・参加資格

ウォーキングのマナーを守り、
定員150名(先着順) 大会ルールや交通ルールを守れる方を対象とします。

■持物

水筒、昼食、雨具、帽子、健康保険証(写)、マイタオル
※さくら祭り会場では屋台が出店中、買い物を楽しむことができます。
※安全で楽しいウォーキングには、こまめな水分補給が
欠かせません。各自の責任において、
水筒などの飲料のご用意をお願いします。

■交通ルールの遵守について

- ウォーキング中及び道路横断の際は、
信号表示を確認し交通ルールを守るとともに、
誘導スタッフの指示に従って歩いてください。
- 横一列に広がって歩くなど、他の歩行等の
迷惑とならないようマナーを守って歩いてください。
- 歩道では一般の歩行者や自転車の通行に配慮するなど、
交通安全の確保に留意しながら歩いて下さい。

■大会完歩証

コースを完歩した人には、ゴール時に大会完歩証を贈呈いたします。
※CPチェックポイントで「さくらウォークキングマップ」にスタンプを押して下さい。
このマップにより、完歩の確認をした上で完歩証を交付いたします。

■抽選会の開催について

完歩証を受取られた方の中から抽選で地元産品の当たる
お楽しみ抽選会を行います。完歩証をご提示の上景品と交換致します。

■免責範囲

参加者は事前に健康診断を受けるなど、万全な健康管理のもとに参加してください。
万一事故が発生した場合、主催者は応急処置以上の責任はおりませんのでご了承ください。
申込者は傷害保険に加入しています。傷害補償は参加費の中から徴収させて頂いております。
(傷害補償適用スタート地点からゴール会場まで)

- 荒天・地震・事件・事故などにより、参加者の安全が確保できない可能性がある場合は、大会を中止・中断することがあります。
- 申し込み後、自己都合等による返金は一切行っておりません。予めご了承ください。
- 参加者は当日配布されるコースマップを見て、各自の責任においてコースを歩いてください。
- 午後12:30から14:30までにゴールしてください。
- 参加者の手荷物類のサービスはありません。
- 大会中の映像・写真・記事等に関するテレビ・新聞・インターネット等への掲載権と肖像権は全て主催者に属します。



■お問合せ・お申し込み
志学まちづくりセンター 受付時間午前9:00~17:00(土日祝休)
 TEL:0854-83-2167 FAX:0854-83-2167
 〒694-0222 島根県大田市三瓶町志学2065-2

下記内容を記入の上、郵送・FAXにてお申し込みください。

三瓶さくらの里ウォーク2024(参加申込書)

代表者 氏名	ふりがな	男 女	〒	TEL
	歳	性別		
参加者①	ふりがな	男 女	ふりがな	男 女
	歳	性別		
参加者②	ふりがな	男 女	ふりがな	男 女
	歳	性別		
参加者③	ふりがな	男 女	ふりがな	男 女
	歳	性別		

※ご記入いただきました個人情報は個人情報保護の基本方針に従って、厳重に管理いたします。この利用目的以外には使用いたしません。